maître d'ouvrage
Département de la Somme

somme
LE CONSEIL DÉPARTEMENTAL

Vallée de Somme, vallée idéale

Véloroute de la Vallée de Somme

Section Abbeville, Bld Voltaire P.K. 24+476 au P.K. 25+427

Phase 2 : Entre le pont de la Gare et le pont Chinois

2- PLAN DES TRAVAUX
PLANCHE 1/4

maître d'oeuvre :
Département de la Somme

Direction des Routes
Pôle Appui Expertise Aménagement
Service Etudes et Travaux Neufs

85, Avenue Roger Dumoulin 80080 AMIENS
Tél : 03 60 03 40 00

Etabli par D.CLEMENT
Projeteur ETN
Le : 09/04/2024

Mise à jour le :
Nature de la modification :

Vérifié par le
chargé d'études ETN
Antenne le :

A. DUFETELLE

Vérifié par le
chef du service ETN
Antenne le :

M. CONTE

Vérifié par le
responsable du pôle A.E.A.
Antenne le :

A. MACHU

Vérifié par le
Directeur des routes P.I.
Antenne le : 22/04/2024

A. BROOD.

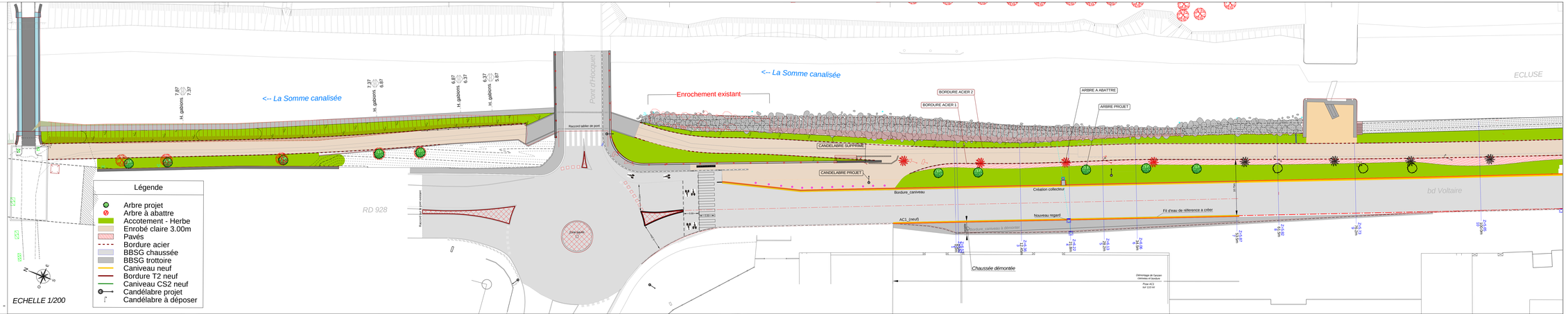

maître d'ouvrage
Département de la Somme

somme
LE CONSEIL DÉPARTEMENTAL

Vallée de Somme, vallée idéale

Véloroute de la Vallée de Somme

Section Abbeville, Bld Voltaire P.K. 24+476 au P.K. 25+427

Phase 2 : Entre le pont de la Gare et le pont Chinois

2- PLAN DES TRAVAUX
PLANCHE 2/4

maître d'oeuvre :
Département de la Somme

Direction des Routes
Pôle Appui Expertise Aménagement
Service Etudes et Travaux Neufs

85, Avenue Roger Dumoulin 80080 AMIENS
Tél : 03 60 03 40 00

Etabli par D.CLEMENT
Projeteur ETN
Le : 09/04/2024

Mise à jour le :
Nature de la modification :

Vérifié par le
chargé d'études ETN
Antenne le :

A. DUFETELLE

Vérifié par le
chef du service ETN
Antenne le :

M. CONTE

Vérifié par le
responsable du pôle A.E.A.
Antenne le :

A. MACHU

Vérifié par le
Directeur des routes P.I.
Antenne le : 22/04/2024
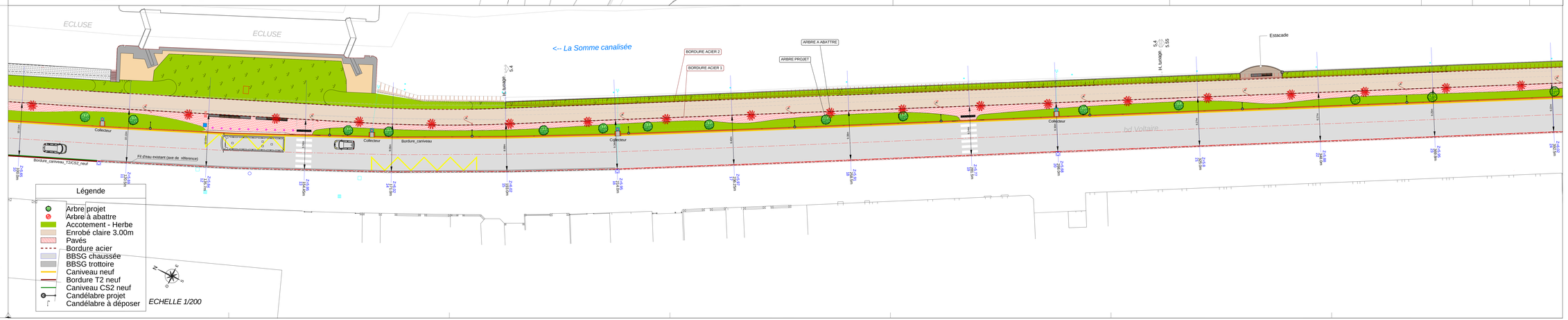
A. BROOD.